Unterlage 11.1.1

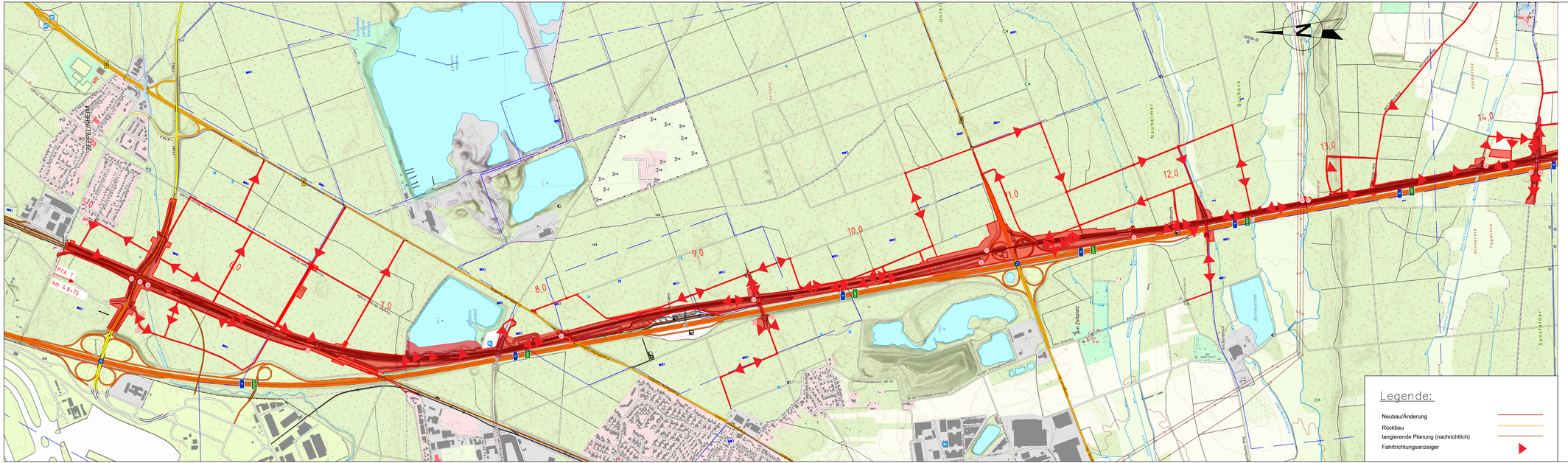


Genehmigungsvermerk des Eisenbahn-Bundesamt

Lageskizze

| Index | Änderungen bzw. Ergänzungen | Planungsstand |
|---|---|---|
| 0 | Ausgangsverfahren: Antragsfassung | 15.08.2024 |

**Genehmigungsplanung: Unterlage für eine Entscheidung nach §18 AEG**

Vorhabenträgerin:
DB InfraGO AG
Zentrale
Adam-Riese-Straße 11-13
60327 Frankfurt am Main

15.08.2024

Vertreter der Vorhabenträgerin:
DB InfraGO AG
Großprojekte RB Mitte
I.II-MI-MZ
Hahnstraße 49
60528 Frankfurt am Main

Frankfurt a.M.,
den 15.08.2024

Planzeichen intern:

Auftrags-Nr.:

| | Datum | Name |
|---|---|---|
| gez. | 07/2024 | DS |
| bearb. | 07/2024 | MKa |
| gepr. | 07/2024 | Bon |

Planverfasser: Ingenieurgemeinschaft Schüßler-Plan - Sweco

Schüßler-Plan Ingenieurgesellschaft mbH
Lindleystraße 11
60314 Frankfurt am Main
Telefon: 069/968 857-0
Telefax: 069/968 857-99

SWECO
Sweco GmbH
Beseler Str. 10
60329 Frankfurt am Main
Telefon: 069/959 21-0
Telefax: 069/959 21-437

Frankfurt a.M., den 15.08.2024 (i.A. Bongardt)

Höhensystem: DB_Ref
Koordinatensystem: DB_Ref
Ursprungsplan:
Blattgröße: 1085 x 297 mm
Maßstab: 1:10 000

Vorhaben:
# Neubaustrecke Frankfurt–Mannheim
PfA 1: Zeppelinheim – Darmstadt Nord
Strecke 3657: Bau-km 4,875 - Bau-km 19,782
Strecke 3544: Bau-km 0,000 - Bau-km 2,938 (Nordanbindung)

Planart: Lageplan

Planinhalt:
Übersichtslageplan
Wegkonzept Baulogistik
Strecke 3657, Bau-km 4,8+75,0 - Bau-km 14,5+00,0